

ELYSEE

Cave à vin polyvalente



Enchassable

INFORMATIONS GENERALES

Capacité : 144

Nombre de zones : 2

Amplitudes de fonctionnement : 5-20°C

Niveau sonore : 50dB

Classe énergétique : E

Classe climatique : 3 (25°C - 60%)

Compatible Vinotag : Oui



Description du produit

Conçue pour répondre aux exigences des restaurants, cette cave innovante dispose d'un intérieur entièrement modulable, offrant une flexibilité maximale pour le stockage et la présentation sophistiquée des vins.

Les vins sont mis en valeur et présentés horizontalement, facilitant la lecture des étiquettes pour valoriser la carte des vins de l'établissement. Une fois exposé, le vin devient un élément décoratif à part entière.

Ses deux zones de température indépendantes, sécurisées par des serrures, permettent de conserver différents types de vins dans des conditions optimales.

Outre ses performances techniques, cette cave à vin est un véritable atout décoratif, installée en élément central ou au mur, conçue pour valoriser l'établissement et sa carte des vins et inciter à la dégustation, créant ainsi une expérience unique pour les clients.



DOUBLE PORTE

Apportez un encombrement réduit dans les cuisines avec des ouvertures de porte de 30 cm



CLAYETTE DE PRÉSENTATION

Pour une mise en valeur de vos plus belles bouteilles en position verticale



CLAYETTE LABEL VIEW

Pour une mise en valeur de votre sélection de vins avec une meilleure visibilité des étiquettes

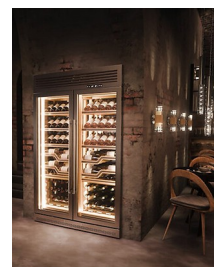

INSTALLATION

Pose libre ou encastrable, vous pouvez installer votre cave à l'endroit de votre choix

ELYSEE

EAN-13 - 3541362406293

Capacité et température

- Nombre de bouteilles : 144
- Températures ajustables : 5-20°C

Porte

Couleur de la porte : Inox
Couleur du vitrage : Gris
Nombre de vitrage : 2
Anti-UV : Oui
Low-e glass : Oui
Verre trempé : Oui
Serrure : Oui
Porte réversible : Non
Type de poignée : Barre de tirage
Rappel de porte automatique : Non

Sécurité

Alarme(s) : Porte, Température
Système hiver : Oui
Sécurité enfant : Oui
Mémoire de température : Oui

Logistique

Dimensions NET (LxPxH) : 120.0 x 55.5 x 202.5
Dimensions BRUT (LxPxH) : 131.5 x 69.0 x 224.5
Poids NET (kg) : 224.0
Poids BRUT (kg) : 302.0

Données techniques

Classe énergétique 2024 : E
Consommation d'énergie annuelle : 1570 kWh/a
Classe climatique : 3 (25°C - 60%)
Niveau de bruit : 50dB / C
EEI : 62.3 %
Puissance : 380.00 W
Tension : 220 V
Longueur du câble d'alimentation : 250 cm
Type de prise : E type
Type de gaz : R600a
Charge de gaz : 66 g
Type de compresseur : Embraco
Système de refroidissement : Brassé
Nombre d'évaporateur : 2
Système anti-vibration : Oui
Roues : oui

Lumière

Source de lumière : LED
Couleur(s) de l'éclairage : Blanc Chaud
Variateur d'intensité lumineuse : Non
Interrupteur de lumière : Oui
Option lumière permanente : Oui

Qtt par 20' : 12
Qtt par 40' : 27
Qtt par 40 HC : 27
Code douanier : 8418501990

ELYSEE

EAN-13 - 3541362406293



Accessoires

- 6 clayettes, clayette
- 6 clayettes de présentation, en bois avec inox fronton, coulissant, rails
- 4 clayettes label view, en bois avec inox fronton, coulissant, rails

Encastrement

Dimensions d'encastrement (LxPxH) : 121.50 x 56.50 x 202.50

Hauteur de la plinthe : 10.00

Information importante sur l'encastrement : Ce produit est équipé d'un système de ventilation frontale. Suivez les instructions d'installation pour assurer le bon fonctionnement de l'appareil.